

VBKI KULTURELL

10. Hauptstadtkulturgespräch

Kult oder Chaos: Berlins Mitte zwischen Rast- und Ratlosigkeit

Berlin-Mitte ist kulturell einzigartig in Deutschland, wenn nicht sogar in der Welt: Zahlreiche Opern- und Theaterbühnen, Museen von Weltrang auf der Museumsinsel, vielfältige Galerien und Kunsträume haben sich in unmittelbarer Nähe zur Spree und zur Prachtstraße Unter den Linden angesiedelt.

Doch die Weiterentwicklung des Kulturhotspots stockt: Das Pergamonmuseum ist auf Jahr(zehnt)e geschlossen, auch die Komische Oper muss saniert werden. Die Fertigstellung des Einheitsdenkmals verzögert sich seit Jahren und der Wiederaufbau der Schinkel'schen Bauakademie droht in der Diskussion zwischen historischer Rekonstruktion und moderner Interpretation zerredet zu werden. Auch die Region um den Gendarmenmarkt scheint entmietet und entvölkert.

Klar ist: Kulturbauten stehen nicht im luftleeren Raum, sondern interagieren mit der Stadt und der Gesellschaft. Wir wollen daher diskutieren, wie Kulturpolitik und Städtebau gemeinsam gestaltet werden können, damit die kulturelle Mitte Berlins eine gemeinsame Identität ausstrahlt und sowohl für Touristen als auch für die Bewohnerinnen Berlins ein lebenswerter Raum wird.

Bitte beachten Sie: Der rbb wird die Veranstaltung aufzeichnen und in seinem Programm radio3 ausstrahlen.

Das Hauptstadtkulturgespräch findet statt in Zusammenarbeit mit der Gesellschaft der Freunde der Akademie der Künste e.V. und rbb radio 3.

Begrüßung:

Prof. Dr. Stephan Frucht, Vorsitzender Ausschuss Kultur, Leiter Siemens Arts Program

Moderation:

Jörg Thadeusz, rbb

Veranstaltungsort:

Berlin; Bode-Museum

Datum:

Mo, 11.11.2024

Uhrzeit:

19:00 Uhr

Eintritt:

Gast	40,00€
Junior-Mitglied	20,00€
Mitglied	20,00€

Referenten | Panel



Christian Gaebler

Senator für Stadtentwicklung, Bauen und Wohnen

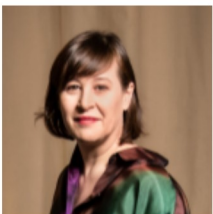

Susanne Moser

Intendantin und Geschäftsführende Direktorin, Komischer Oper Berlin



Anh-Linh Ngo

Editor-in-Chief, ARCH+, und Vizepräsident der Akademie der Künste Berlin

Anreise

Bode-Museum
Bodestraße 1 Berlin 10178

Wir danken für die Unterstützung

Unsere Kooperationspartner |

